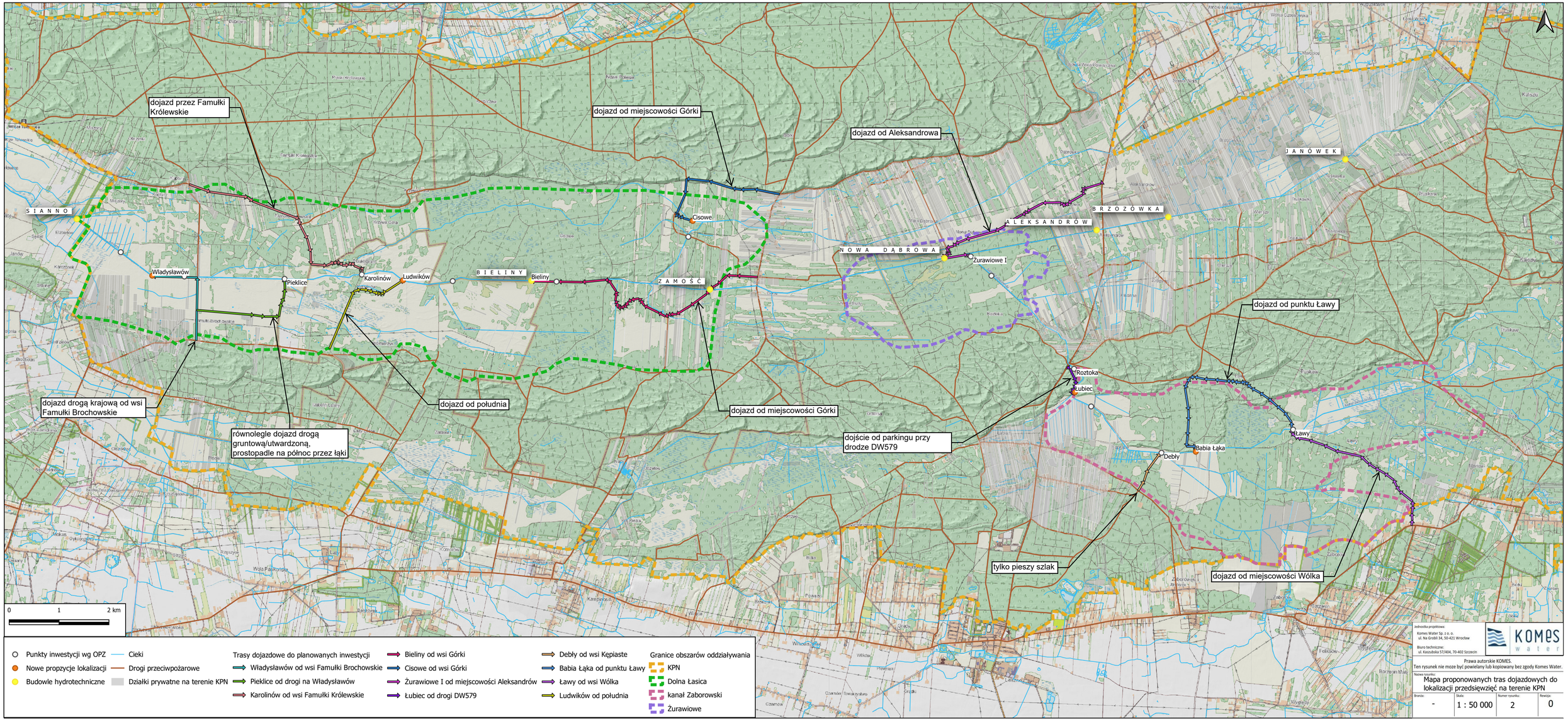
dojazd przez Famułki Królewskie
dojazd od miejscowości Górki
dojazd od Aleksandrowa
J A N Ó W E K
S I A N N O
Cisowe
B R Z O Z Ó W K A
A L E K S A N D R Ó W
N O W A D Ą B R O W A
Żurawiowe I
Władysławów
Pieklice
Karolinów
Ludwików
B I E L I N Y
Bieliny
Z A M O Ś Ć
dojazd od punktu Ławy
Roztoka
Łubiec
dojazd drogą krajową od wsi Famułki Brochowskie
dojazd od południa
dojazd od miejscowości Górki
równolegle dojazd drogą gruntową/utwardzoną, prostopadle na północ przez łąki
dojście od parkingu przy drodze DW579
Debły
Babia Łąka
Ławy
tylko pieszy szlak
dojazd od miejscowości Wólka
0
1
2 km
Punkty inwestycji wg OPZ
Nowe propzycje lokalizacji
Budowle hydrotechniczne
Cieki
Drogi przeciwpożarowe
Działki prywatne na terenie KPN
Trasy dojazdowe do planowanych inwestycji
Władysławów od wsi Famułki Brochowskie
Pieklice od drogi na Władysławów
Karolinów od wsi Famułki Królewskie
Bieliny od wsi Górki
Cisowe od wsi Górki
Żurawiowe I od miejscowości Aleksandrów
Łubiec od drogi DW579
Debły od wsi Kępiaste
Babia Łąka od punktu Ławy
Ławy od wsi Wólka
Ludwików od południa
Granice obszarów oddziaływania
KPN
Dolna Łasica
kanał Zaborowski
Żurawiowe
Jednostka projektowa:
Komes Water Sp. z o. o.
ul. Na Grobli 34, 50-421 Wrocław
Biuro techniczne:
ul. Kaszubska 57/404, 70-402 Szczecin
KOMES water
Prawa autorskie KOMES.
Ten rysunek nie może być powielany lub kopiowany bez zgody Komes Water.
Nazwa rysunku:
Mapa proponowanych tras dojazdowych do lokalizacji przedsięwzięć na terenie KPN
Branża:
-
Skala:
1 : 50 000
Numer rysunku:
2
Rewizja:
0