



**SPECYFIKACJA
ISTOTNYCH WARUNKÓW ZAMÓWIENIA (SIWZ)
na wykonanie prac dostosowania piwniczek do zimowania płazów w ramach projektu
Kampinoskie Bagna 2 – Ochrona i renaturyzacja mokradeł obszaru Natura 2000
„Puszcza Kampinoska” (LIFE19 NAT/PL/000746)**

I. Dane Zamawiającego:

Zamawiający:

**Regionalne Centrum Ekologiczne
na Europę Środkową i Wschodnią,
Krajowe Biuro w Polsce - zwane dalej
„REC Polska”
William Heerleina Lindleya 16,
02-013 Warszawa, Polska
NIP: 7010349156
Regon 146219840
www.kampinoskiebagna.pl**

Warszawa, dnia 24.08.2023 r.

II. TRYB UDZIELENIA ZAMÓWIENIA

Postępowanie niniejsze prowadzone jest na zasadach ogólnych przepisów Ustawy z dnia 23 kwietnia 1964r, Kodeks cywilny (Dz. U. Nr 16, poz. 93 z późn. zm.),

1. Postępowanie prowadzone jest na zasadzie wyboru najkorzystniejszej oferty zgodnie z kryteriami opisanymi w SIWZ
2. Zamawiający zastrzega możliwość zmiany albo odwołania niniejszego zapytania ofertowego przed upływem terminu składania ofert bez podania przyczyny.
3. Zamawiający zastrzega możliwość zamknięcia postępowania bez dokonania wyboru którejkolwiek z ofert.
4. Treść złożonych ofert musi być zgodna z treścią SIWZ pod rygorem ich odrzucenia.
5. Zamawiający nie dopuszcza składania ofert częściowych i wariantowych.
- 6.
7. Zamawiający nie przewiduje rozliczeń w walutach obcych.
8. Zamawiający nie przewiduje udzielenia zaliczek na poczet wykonania zamówienia.

III. PRZEDMIOT ZAMÓWIENIA

1. Przedmiot zamówienia obejmuje drobne prace budowlane prowadzone w 27 piwnicach znajdujących się na terenie i będących własnością Kampinoskiego Parku Narodowego.
2. Prace polegają na dostosowaniu piwniczek ziemnych do zimowania płazów i obejmują m.in:
 - a. Prace przygotowawcze;
 - b. Wykonanie ramp wyjściowych dla płazów – roboty murarskie;
 - c. Ułożenie warstwy piasku na podłodze piwnic;
 - d. Wykonanie podestów drewnianych na podłodze piwnic – drobne prace ciesielskie;
 - e. Inne drobne prace dodatkowe
 - f. Prace porządkowe.
3. Szczegółowy zakres prac przedstawiono w OPZ stanowiącym załącznik do SIWZ.
4. Zamówienie jest realizowane w ramach projektu: Kampinoskie Bagna 2 – Ochrona i renaturyzacja mokradeł obszaru Natura 2000 „Puszcza Kampinoska” (LIFE19 NAT/PL/000746) realizowanego na terenie Kampinoskiego Parku Narodowego i dofinansowanego ze środków Unii Europejskiej w ramach programu LIFE oraz ze środków Narodowego Funduszu Ochrony Środowiska i Gospodarki Wodnej.

IV. WIZJA TERENOWA

Przed złożeniem oferty Wykonawca może wziąć udziału w wizji terenowej która odbędzie się na jego prośbę z udziałem Zamawiającego. Termin wizji terenowej należy ustalić indywidualnie z Zamawiającym, jednak musi się ona odbyć nie później niż na 3 dni przed upływem terminu składania oferty.

V. TERMIN REALIZACJI ZAMÓWIENIA

1. Rozpoczęcie prac – z dniem podpisania umowy
2. Zakończenie prac nie później niż 15.10.2023 r.

VI. WARUNKI UDZIAŁU W POSTĘPOWANIU

1. W Postępowaniu mogą wziąć udział Wykonawcy, którzy prowadzą zarejestrowaną działalność gospodarczą.
2. Wykonawca musi posiadać niezbędną wiedzę i doświadczenie.



3. Wykonawca musi dysponować potencjałem technicznym i osobami zdolnymi do wykonania zamówienia;
4. Wykonawca musi znajdować się w sytuacji ekonomicznej i finansowej zapewniającej wykonanie zamówienia;
5. Zamawiający może, na każdym etapie postępowania uznać, że Wykonawca nie posiada wymaganych zdolności, jeżeli zaangażowanie zasobów technicznych lub zawodowych Wykonawcy w inne przedsięwzięcia gospodarcze Wykonawcy, będzie budziło uzasadnione obawy Zamawiającego iż mogą one mieć negatywny wpływ na realizację przedmiotowego zamówienia;

VII. DOKUMENTY I OŚWIADCZENIA JAKIE MAJĄ DOSTARCZYĆ WYKONAWCY W CELU UDZIAŁU W POSTĘPOWANIU

1. Wypełniony formularz oferty sporządzony wg wzoru stanowiącego załącznik nr 2 do SIWZ przesłany w formacie pdf;
2. Wypełniony wykaz prac zrealizowanych na terenie obszarów ochrony przyrody, oraz w przypadku posiadania referencje z wykonywanych prac – załącznik nr 3 do SIWZ

VIII. SPOSÓB PRZYGOTOWANIA OFERTY

1. Oferta musi odpowiadać treści i wymaganiom określonym w SIWZ.
2. Oferty składa się pod rygorem nieważności w formie elektronicznej na adres .
3. Oferta w formie elektronicznej powinna zawierać zeskanowane dokumenty w formie pdf i powinna zostać przesłana w wiadomości mailowej zatytułowanej: „**Oferta na: Wykonanie prac dostosowania piwniczek do zimowania płazów**”
4. Oferta powinna być napisana czytelnie, w języku polskim,
5. Cena oferty jest ceną ryczałtową brutto za wykonanie całego przedmiotu zamówienia, uwzględniającą podatek VAT i obejmuje wykonanie wszystkich czynności określonych w przedmiocie zamówienia i dokumentacji technicznej.
6. Cena ofertowa powinna być podana cyfrowo i słownie w złotych polskich.
7. Wykonawca ponosi wszystkie koszty związane z przygotowaniem i złożeniem oferty.

IX. OKRES ZWIĄZANIA OFERTA

Oferta pozostaje ważna przez okres 30 dni od daty upływu terminu składania ofert.

X. WYCOFANIE I ZMIANA OFERT

Wykonawca może, przed upływem terminu składania ofert, zmienić lub wycofać ofertę.

XI. TERMIN I MIEJSCE SKŁADANIA

1. Ofertę należy złożyć w formie elektronicznej na adres kkaszynski@recpolska.org
2. **Termin składania ofert upływa z dniem 06.09.2023 godz.10.00.**
3. Zamawiający nie przewiduje publicznego otwarcia ofert.

XII. KRYTERIA OCENY OFERT I WYBÓR OFERTY NAJKORZYSTNIEJSZEJ

1. Oferty zostaną ocenione według dwóch kryteriów:
I cena oferty waga 60%
II doświadczenie firmy waga 40%

2. Sposób oceny doświadczenia firmy: ocenie podlega doświadczenie w zakresie wykonywania prac odpowiadających swoim rodzajem przedmiotowi niniejszego zamówienia na terenie parku narodowego, rezerwatu przyrody.

Brak doświadczenia	Doświadczenie w 1 pracach	Doświadczenie w 2 i więcej pracach
0 pkt	20 pkt	40 pkt

- a. Każda oferta może uzyskać 0 – 100 pkt przy zastosowaniu wzoru:
 $K1 = \text{najniższa cena ofertowa/cena badana} \times 80$
 $K2 = \text{doświadczenie wykonawcy oferty badanej}$
O wyborze najkorzystniejszej oferty przesądzi suma $K1 + K2$. Jako najkorzystniejsza zostanie wybrana oferta, która otrzyma najwięcej punktów.
3. Wybór najkorzystniejszej oferty zostanie opublikowany na stronie internetowej Zamawiającego.

XIII. UDZIELENIE ZAMÓWIENIA I ZAWARCIE UMOWY

- Zamawiający udzieli zamówienia Wykonawcy, którego oferta:
 - odpowiada wszystkim wymaganiom przedstawionym w SIWZ;
 - została uznana za najkorzystniejszą w oparciu o podane kryterium wyboru.
- Umowa zostanie zawarta z wybranym Wykonawcą w terminie do 10 dni roboczych od opublikowania na stronie internetowej Zamawiającego wyboru najkorzystniejszej oferty
- Jeżeli Wykonawca, którego oferta została wybrana, uchyla się od zawarcia umowy, Zamawiający może wybrać ofertę najkorzystniejszą spośród pozostałych ofert bez ponownego ich badania, chyba że zachodzą przesłanki unieważnienia postępowania.
- Umowa wymaga, pod rygorem nieważności, zachowania formy pisemnej,
- Zakres świadczenia Wykonawcy wynikający z umowy jest tożsamy z jego zobowiązaniem zawartym w ofercie.

XIV. POSTANOWIENIA KOŃCOWE

- Każdy Wykonawca ma prawo zwrócić się do Zamawiającego o wyjaśnienie treści specyfikacji istotnych warunków zamówienia. Zamawiający udzieli wyjaśnień niezwłocznie, jednak nie później niż na 2 dni przed upływem terminu składania ofert, pod warunkiem, że wniosek o wyjaśnienie treści SIWZ wpłynął do Zamawiającego nie później niż do końca dnia, w którym upływa połowa wyznaczonego terminu składania ofert.
- W szczególnie uzasadnionych przypadkach Zamawiający może przed upływem terminu do składania ofert, zmienić treść specyfikacji istotnych warunków zamówienia. Dokonaną zmianę treści specyfikacji zamawiający udostępnia na stronie internetowej.
- W sprawach nieuregulowanych specyfikacją istotnych warunków zamówienia mają zastosowanie przepisy Ustawy z dnia 23 kwietnia 1964 r., Kodeks cywilny (Dz. U. Nr 16, poz. 93 z późn. zm.).

XV. OSOBY DO KONTAKTU

Osoby uprawnione do porozumiewania się z Wykonawcami:

Karol Kaszyński, kkaszynski@recpolska.org, tel. 602579301 - sprawy formalne i merytoryczne



-
1. Opis Przedmiotu Zamówienia – Załącznik nr 1
 2. Formularz oferty – Załącznik nr 2
 3. Wykaz prac zrealizowanych na terenie obszarów ochrony przyrody – Załącznik nr 3

OPIS PRZEDMIOTU ZAMÓWIENIA (OPZ)

Dotyczy: wykonanie prac dostosowania piwniczek do zimowania płazów w ramach projektu Kampinoskie Bagna 2 – Ochrona i renaturyzacja mokradel obszaru Natura 2000 „Puszcza Kampinoska” (LIFE19 NAT/PL/000746)

Przedmiotem zamówienia jest dostosowanie 27 piwniczek ziemnych do zimowania płazów, które obejmuje następujące prace:

1. Prace przygotowawcze,
2. Wykonanie ramp wyjściowych dla płazów;
3. Wykonanie podestów drewnianych na podłodze piwnic
4. Ułożenie warstwy piasku na podłodze piwnic;
5. Inne prace dodatkowe - w przypadku konieczności wycięcie szczeliny w drzwiach które umożliwią płazom i gadom dostanie się do piwniczki i wyjście z niej.
6. Prace porządkowe.

Opis technologii wykonywanych prac:

Prace przygotowawcze:

Wykonawca oczyści, oznaczy i zabezpieczy teren prowadzenia prac. Uczyni to w sposób, który umożliwi dokładne uprzątnięcie i doprowadzenie do stanu pierwotnego po zakończeniu robót.

Wykonanie ramp wyjściowych:

Do każdej piwniczki zostanie wykonana rampa wyjściowa, która umożliwi płazom wydostanie się z piwnicy na powierzchnię terenu. Każda rampa powinna mieć szerokość ok 20 cm. Długość rampy powinna być dostosowana do wymiarów piwniczki (ok 2,5 m). Rampy należy wykonać w technologii murowanej bądź betonowej w sposób trwały połączony z istniejącą konstrukcją piwniczek. Rampy należy tak zlokalizować, aby możliwe było bezpieczne otwarcie drzwi piwnic i poruszanie się po schodach w trakcie prowadzonych inwentaryzacji.

Wykonanie podestów drewnianych na podłodze:

W każdej piwnicy należy wykonać podesty drewniane o powierzchni ok 1,2 m². Podesty należy układać na dystansach o grubości ok 0,5-1 cm, na 3-5 cm podsypce z piachu. Deski na podest należy wykonać z twardego drewna liściastego, powinny mieć one ok 1,5 m długości, ok 20 cm szerokości oraz ok 3,5 cm grubości. Ułożenie desek powinno umożliwić inspekcje w trakcie inwentaryzacji płazów.

Ułożenie warstwy piasku na podłodze piwnic;

W piwnicy należy ułożyć warstwę piasku na powierzchni ok 0,5-1 m² o grubości 5-10 cm, w warstwie tej należy umieścić pojedyncze sztuki cegły dziurawki, które będą stanowiły dodatkowe schronienie dla płazów.

Inne prace – ułożenie na warstwie piasku ok 0,5m³ różnorodnej materii organicznej – gałęzi/liści/kawałków pni które umożliwią zimowanie płazów; zapewnienie drożności pod drzwiami - w przypadku stwierdzenia konieczności udrożnienia szczeliny pod drzwiami należy



wyciąć szczelinę w drzwiach, która umożliwi płazom i gadom dostanie się do piwniczki i wyjście z niej. Szczelina powinna być zlokalizowana w jednej ze skrajnych desek drzwi i mieć wymiar ok 20 cm szerokości i wysokość ok 1-2 cm.

Prace porządkowe.

Teren po przeprowadzonych pracach należy doprowadzić do stanu pierwotnego.

Ogólne wytyczne prowadzenia prac.

Rozpoczęcie prac należy zgłosić Zamawiającemu oraz służbom Kampinoskiego Parku Narodowego z trzy dniowym wyprzedzeniem.

Wszelkie prace należy wykonywać z poszanowaniem przyrody w sposób minimalizujący wpływ na otoczenie.

Na terenie budowy nie należy składować niezabezpieczonych materiałów budowlanych.

Używany sprzęt powinien być sprawny technicznie, powinien być zabezpieczony przed wyciekami oleju, paliw oraz innych substancji ropopochodnych.

W przypadku stwierdzenia na froncie robót zwierząt np. płazów, gadów, nietoperzy należy skonsultować się z Zamawiającym lub służbami Parku co do sposobu postępowania.

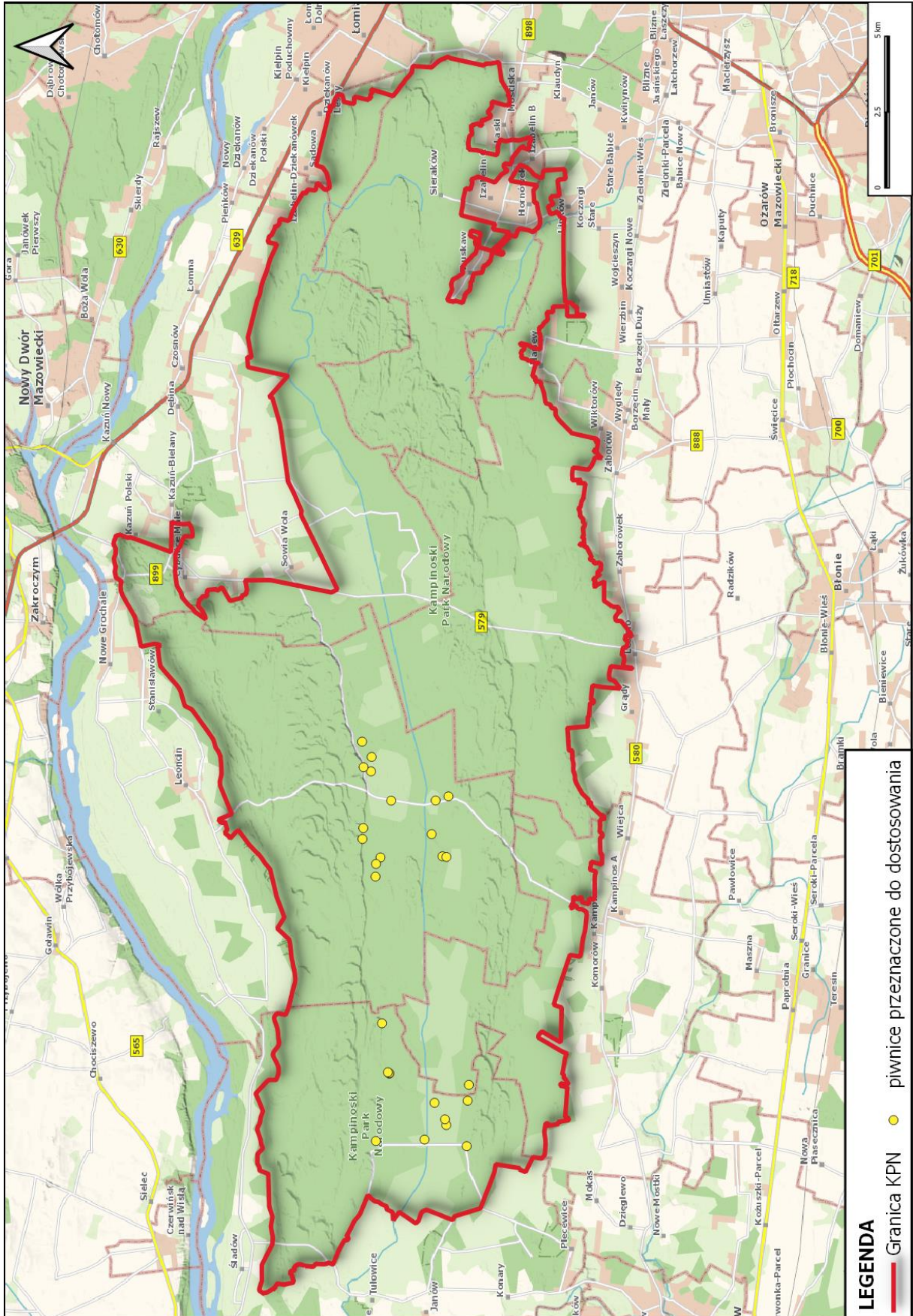



Załącznik nr 2

....., dn.

Firma:

.....

Nazwa i adres firmy

OFERTA

**Dla: Regionalne Centrum Ekologiczne na Europę Środkową i Wschodnią
William Heerleina Lindleya 16, 02-013 Warszawa, Polska
na wykonanie prac dostosowania piwniczek do zimowania płazów w ramach projektu
Kampinoskie Bagna 2 – Ochrona i renaturyzacja mokradel obszaru Natura 2000 „Puszcza
Kampinoska” (LIFE19 NAT/PL/000746)**

1. Po zapoznaniu się z dokumentami OPZ oferujemy wykonanie przedmiotu zamówienia za cenę:
 - a) cena netto:zł.,
słownie:.....),
 - podatek VAT:zł.,
(słownie:.....),
 - cena brutto:zł.
(słownie:.....),
2. W cenie są zawarte wszystkie koszty, jakie ponosi Wykonawca przy realizacji przedmiotu zamówienia.
3. Deklarujemy rozpoczęcie wykonywania usług w terminie wskazanym przez Zamawiającego.



Załącznik nr 3

Wykaz robót budowlanych lub innych działań wykonanych lub wykonywanych w okresie ostatnich 5 lat na terenach objętych ochroną przyrody (parki narodowe, rezerваты, obszary Natura 2000), a jeżeli okres prowadzenia działalności jest krótszy – w tym okresie

Lp	Nazwa i rodzaj przedsięwzięcia	Odbiorca przedsięwzięcia (inwestor)	Nazwa obszaru ochrony przyrody	Data realizacji
1.				
2.				
3.				
4.				
5.				