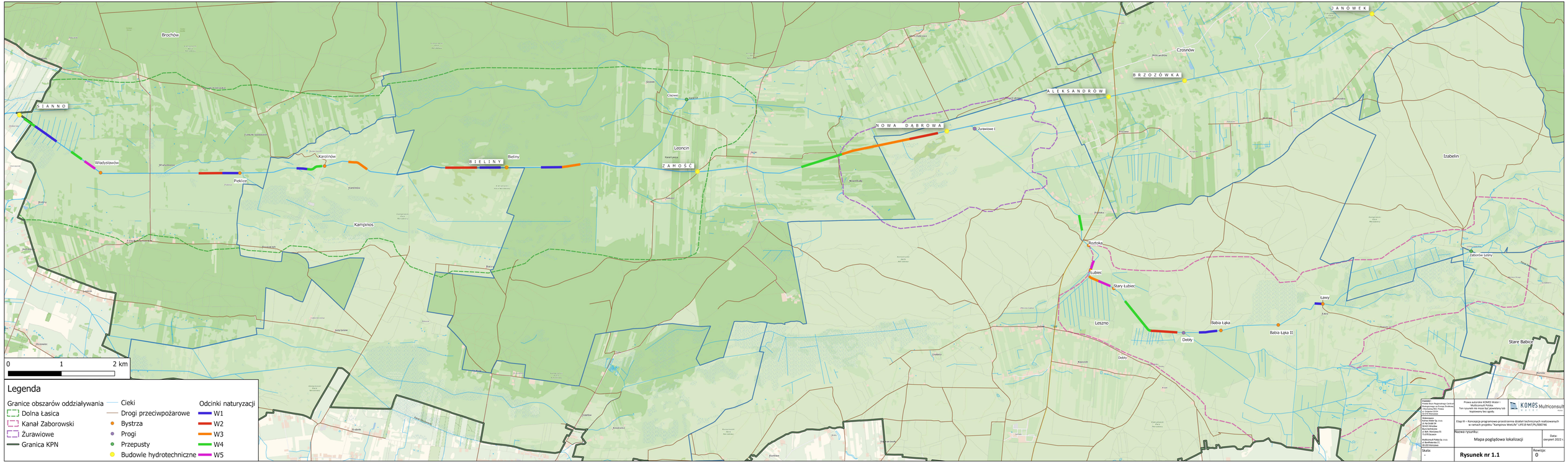

Inwestor:
Polskie Biuro Nadzoru Cieków i Zbiorników Wodnych Sp. z o.o.
Chmielna 85/2, Poland
00-805 Warszawa
10-210 Olsztyn

Wykonawca:
Kompas Water Sp. z o.o.
Chmielna 85/2, Poland
00-805 Warszawa
Al. Wojska Polskiego 75
10-209 Olsztyn

Multiconsult Polska Sp. z o.o.
Chmielna 85/2, Poland
00-805 Warszawa

Prawa autorskie KOMPS Water i Multiconsult Polska.
Ten rysunek nie może być powielany lub kopiowany bez zgody.

KOMPS Multiconsult

Etap III – Koncepcja programowo-przestrzenna działań technicznych realizowanych w ramach projektu "Kampinos WetLIFE" LIFE19 NAT/PL/000146

Nazwa rysunku:
Mapa poglądowa lokalizacji

Data:
sierpień 2022 r.

Skala:
-

Rysunek nr 1.1

Rewizja:
0